



**ФЕДЕРАЛЬНАЯ СЛУЖБА ПО НАДЗОРУ
В СФЕРЕ ЗАЩИТЫ ПРАВ ПОТРЕБИТЕЛЕЙ И БЛАГОПОЛУЧИЯ ЧЕЛОВЕКА**

Территориальный отдел Управления Федеральной службы по надзору в сфере защиты прав потребителей и благополучия человека по Тамбовской области в городе Мичуринске, Мичуринском, Петровском, Первомайском, Никифоровском и Староюрьевском районах

(наименование территориального органа)

САНИТАРНО-ЭПИДЕМИОЛОГИЧЕСКОЕ ЗАКЛЮЧЕНИЕ

№ 68.02.02.000.М.000113.06.22 от 01.06.2022 г.

Настоящим санитарно-эпидемиологическим заключением удостоверяется, что производство (заявленный вид деятельности, работы, услуги) (перечислить виды деятельности (работ, услуг), для производства — виды выпускаемой продукции; наименование объекта, фактический адрес):

Здания, строения, сооружения, помещения, оборудование и иное имущество, используемое для осуществления образовательной деятельности (см. приложение)

учебные помещения МБОУ "Первомайская средняя общеобразовательная школа" Первомайского района Тамбовской области по адресам (см. приложение) (Российская Федерация)

Заявитель (наименование организации-заявителя, юридический адрес)

Муниципальное бюджетное общеобразовательное учреждение "Первомайская средняя общеобразовательная школа" Первомайского района Тамбовской области 393700, Тамбовская область, Первомайский район, р.п. Первомайский, ул. Э.Тельмана, д. 5 (Российская Федерация)

СООТВЕТСТВУЕТ (НЕ СООТВЕТСТВУЕТ) государственным санитарно-эпидемиологическим правилам и нормативам (ненужное зачеркнуть, указать полное наименование санитарных правил)

СП 2.4.3648-20 "Санитарно-эпидемиологические требования к организациям воспитания и обучения, отдыха и оздоровления детей и молодежи", СанПиН 2.3/2.4.3590-20 "Санитарно-эпидемиологические требования к организации общественного питания населения", СанПиН 1.2.3685-21 "Гигиенические нормативы и требования к обеспечению безопасности и (или) безвредности для человека факторов среды обитания". СП 3.1/2.4.3598-20 "Санитарно-эпидемиологические требования к устройству, содержанию и организации работы образовательных организаций и других объектов социальной инфраструктуры для детей и молодежи в условиях распространения новой коронавирусной инфекции (COVID-19)".

Основанием для признания условий производства (вида деятельности, работ, услуг) соответствующими (не соответствующими) государственным санитарно-эпидемиологическим правилам и нормативам являются (перечислить рассмотренные документы):

Акт плановой выездной проверки № 12-Мич. от 21.03.2022г. территориального отдела Управления Роспотребнадзора по Тамбовской области в г. Мичуринске, Мичуринском, Петровском, Первомайском, Никифоровском и Староюрьевском районах.

Заключение действительно до

Главный государственный санитарный врач
(заместитель главного государственного санитарного врача)



№ 3434328



**ФЕДЕРАЛЬНАЯ СЛУЖБА ПО НАДЗОРУ
В СФЕРЕ ЗАЩИТЫ ПРАВ ПОТРЕБИТЕЛЕЙ И БЛАГОПОЛУЧИЯ ЧЕЛОВЕКА**

Территориальный отдел Управления Федеральной службы по надзору в сфере защиты прав потребителей и благополучия человека по Тамбовской области в городе Мичуринске, Мичуринском, Петровском, Первомайском, Никифоровском и Староюрьевском районах

(наименование территориального органа)

**ПРИЛОЖЕНИЕ
К САНИТАРНО-ЭПИДЕМИОЛОГИЧЕСКОМУ ЗАКЛЮЧЕНИЮ**

№ 68.02.02.000.М.000113.06.22 от 01.06.2022 г.

Здания, строения, сооружения, помещения, оборудование и иное имущество, используемое для осуществления образовательной деятельности (см. приложение)

Образовательная деятельность в сфере дошкольного, начального, основного, среднего образования:

учебный корпус № 1 МБОУ "Первомайская средняя общеобразовательная школа" Первомайского района Тамбовской области по адресу: 393700, Тамбовская область, Первомайский район, р.п. Первомайский, ул. Э.Тельмана, д. 5

учебный корпус № 2 МБОУ "Первомайская средняя общеобразовательная школа" Первомайского района Тамбовской области по адресу: 393700, Тамбовская область, Первомайский район, р.п. Первомайский, ул. Дружбы, д. 6

учебный корпус № 3 МБОУ "Первомайская средняя общеобразовательная школа" Первомайского района Тамбовской области по адресу: 393700, Тамбовская область, Первомайский район, р.п. Первомайский, ул. Школьный переулок, д. 3

филиал №1 МБОУ "Первомайская средняя общеобразовательная школа" Первомайского района Тамбовской области в с. Иловай-Дмитриевское по адресу: 393710, Тамбовская область, Первомайский район, с. Иловай-Дмитриевское, ул. Школьная, д. 1

Образовательная деятельность в сфере начального образования:

филиал МБОУ "Первомайская средняя общеобразовательная школа" Первомайского района Тамбовской области в с. Парижская Коммуна по адресу: 393708, Тамбовская область, Первомайский район, с. Парижская Коммуна, ул. Колхозная, д. 4

филиал МБОУ "Первомайская средняя общеобразовательная школа" Первомайского района Тамбовской области в д. Фонвизино по адресу: 393719, Тамбовская область, Первомайский район, д. Фонвизино, ул. Школьная, д. 2 А

Образовательная деятельность в сфере начального, основного образования:

филиал МБОУ "Первомайская средняя общеобразовательная школа" Первомайского района Тамбовской области в с. Иловай-Рождественское по адресу: 393722, Тамбовская область, Первомайский район, с. Иловай-Рождественское, ул. Заречная, д. 38

филиал МБОУ "Первомайская средняя общеобразовательная школа" Первомайского района Тамбовской области в с. Старокленское по адресу: 393706, Тамбовская область, Первомайский район, с. Старокленское, ул. Пионерская, д. 41

Образовательная деятельность в сфере начального, основного, среднего образования:

филиал МБОУ "Первомайская средняя общеобразовательная школа" Первомайского района Тамбовской области в п. Хоботово по адресу: 393720, Тамбовская область, Первомайский район, п. Хоботово, ул. Лесная, д. 18

филиал МБОУ "Первомайская средняя общеобразовательная школа" Первомайского района Тамбовской области в с. Новокленское по адресу: 393707, Тамбовская область, Первомайский район, с. Новокленское, ул. Советская, д. 51Д

филиал №1 МБОУ "Первомайская средняя общеобразовательная школа" Первомайского района Тамбовской области в с. Старосеславино по адресу: 393714, Тамбовская область, Первомайский район, с. Старосеславино, ул. Советская, д. 111 А

Образовательная деятельность в сфере основного образования:

филиал №2 МБОУ "Первомайская средняя общеобразовательная школа" Первомайского района Тамбовской области в п. Заводской по адресу: 393723, Тамбовская область, Первомайский район, п. Заводской, ул. Лесная, д. 32 А

Образовательная деятельность в сфере дошкольного, начального, основного образования:

филиал МБОУ "Первомайская средняя общеобразовательная школа" Первомайского района Тамбовской области в с. Новоархангельское по адресу: 393727, Тамбовская область, Первомайский район, с. Новоархангельское, ул. Ленина, д. 1Б

Образовательная деятельность в сфере дополнительного образования детей и взрослых:

филиал МБОУ "Первомайская средняя общеобразовательная школа" Первомайского района Тамбовской области в с. Змеевка по адресу: 393728, Тамбовская область, Первомайский район, с. Змеевка, ул. Совхозная, д. 20 Б

филиал МБОУ "Первомайская средняя общеобразовательная школа" Первомайского района Тамбовской области в с. Никольское по адресу: 393716, Тамбовская область, Первомайский район, с. Никольское, ул. Школьная, д. 2

филиал МБОУ "Первомайская средняя общеобразовательная школа" Первомайского района Тамбовской области в с. ...

Главный государственный санитарный врач
(заместитель главного государственного санитарного врача)





**ФЕДЕРАЛЬНАЯ СЛУЖБА ПО НАДЗОРУ
В СФЕРЕ ЗАЩИТЫ ПРАВ ПОТРЕБИТЕЛЕЙ И БЛАГОПОЛУЧИЯ ЧЕЛОВЕКА**

Территориальный отдел Управления Федеральной службы по надзору в сфере защиты прав потребителей и благополучия человека по Тамбовской области в городе Мичуринске, Мичуринском, Петровском, Первомайском, Никифоровском и Староюрьевском районах

(наименование территориального органа)

**ПРИЛОЖЕНИЕ
К САНИТАРНО-ЭПИДЕМИОЛОГИЧЕСКОМУ ЗАКЛЮЧЕНИЮ**

№ 68.02.02.000.М.000113.06.22 ОТ 01.06.2022 г.

Здания, строения, сооружения, помещения, оборудование и иное имущество, используемое для осуществления образовательной деятельности (см. приложение)

Новосеславино по адресу: 393717, Тамбовская область, Первомайский район, с. Новосеславино, ул. Школьная, д.3 филиал МБОУ "Первомайская средняя общеобразовательная школа" Первомайского района Тамбовской области в с. Новоархангельское по адресу: 393727, Тамбовская область, Первомайский район, с. Новоархангельское, ул. Ленина, д.15 филиал №1 МБОУ "Первомайская средняя общеобразовательная школа" Первомайского района Тамбовской области в с. Иловай-Дмитриевское по адресу: 393710, Тамбовская область, Первомайский район, с. Иловай-Дмитриевское, ул. Школьная, д.1 филиал МБОУ "Первомайская средняя общеобразовательная школа" Первомайского района Тамбовской области в с. Иловай-Рождественское по адресу: 393722, Тамбовская область, Первомайский район, с. Иловай-Рождественское, ул. Заречная, д.38 филиал МБОУ "Первомайская средняя общеобразовательная школа" Первомайского района Тамбовской области в д. Фонвизино по адресу: 393719, Тамбовская область, Первомайский район, д. Фонвизино, ул. Школьная, д.2 А филиал МБОУ "Первомайская средняя общеобразовательная школа" Первомайского района Тамбовской области в с. Хобот-Богоявленское по адресу: 393712, Тамбовская область, Первомайский район, с. Хобот-Богоявленское, ул. Интернациональная, д.12

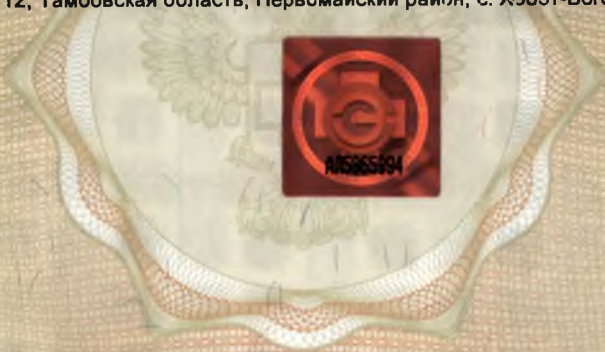

Главный государственный санитарный врач
(заместитель главного государственного санитарного врача)



Пономарев Ю.Н.
Ф.И.О., подпись, печать
* 1 *